

Dossier de Venta



PROMOCIÓN MARLERIA I

+

Calle del Madroño, 6. Fuenlabrada (Madrid)

+

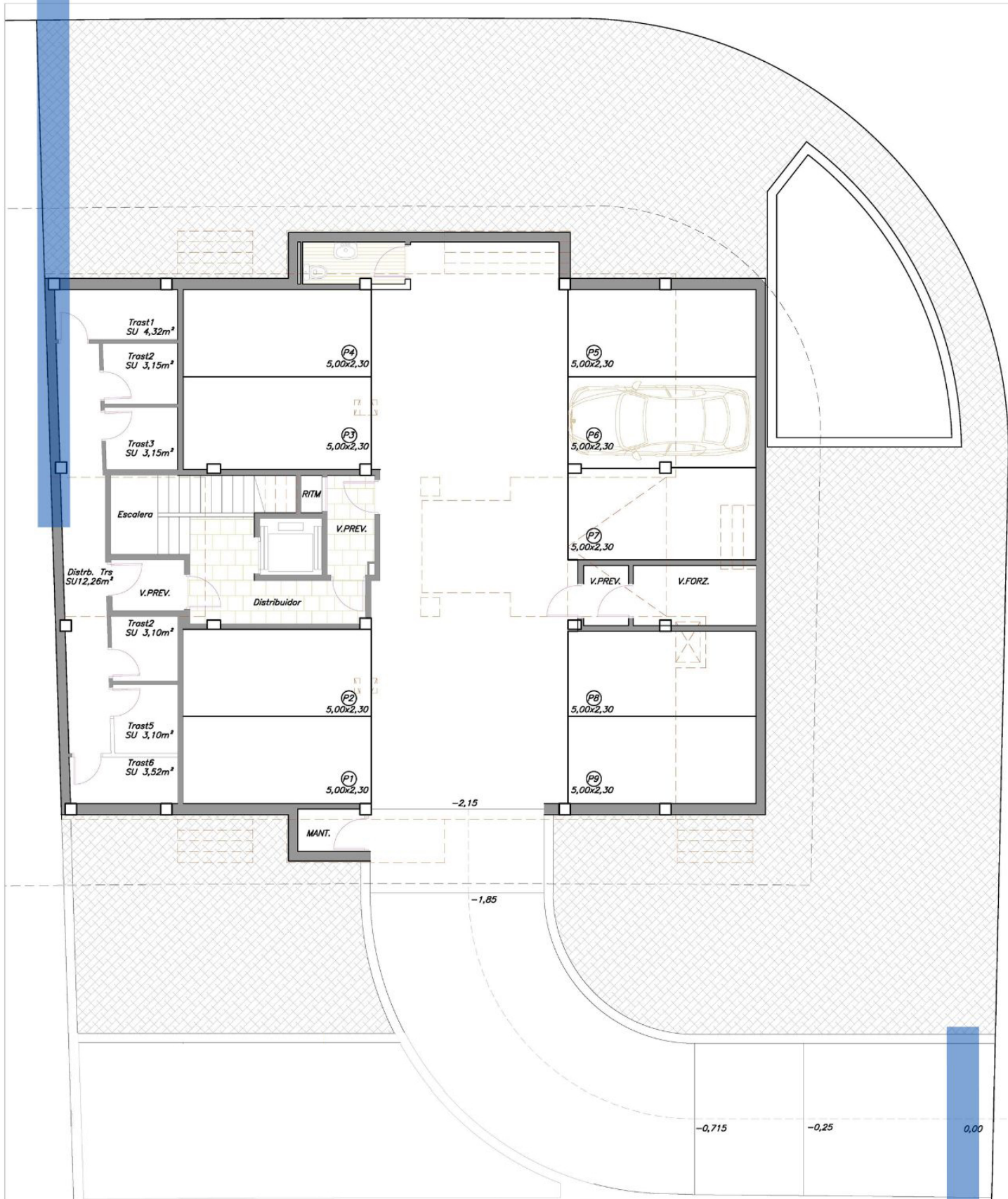

Este documento (tanto su parte gráfica como los datos referidos a superficies) tiene carácter meramente orientativo, sin perjuicio de la información más exacta contenida en la documentación técnica del edificio. Todo el mobiliario que se muestra en este plano, incluido el de la cocina, se ha añadido a efectos meramente orientativos y decorativos.
 *Los datos referidos a superficies, distribución y linderos son aproximados y pueden sufrir variaciones como consecuencia de exigencias comerciales, jurídicas, técnicas o de ejecución de proyecto.

Bloktine.
home

**EDIFICIO DE 6 VIVIENDAS,
GARAJE, TRASTEROS
Y PISCINA**

C/ DEL MADROÑO 6
PARCELA 11.3 - SECTOR PP S2-EL VIVERO
Fuenlabrada (Madrid)



PLANTA SÓTANO

Fecha : 16 de Mayo de 2024



Este documento (tanto su parte gráfica como los datos referidos a superficies) tiene carácter meramente orientativo, sin perjuicio de la información más exacta contenida en la documentación técnica del edificio. Todo el mobiliario que se muestra en este plano, incluido el de la cocina, se ha añadido a efectos meramente orientativos y decorativos.
 *Los datos referidos a superficies, distribución y linderos son aproximados y pueden sufrir variaciones como consecuencia de exigencias comerciales, jurídicas, técnicas o de ejecución de proyecto.

EDIFICIO DE 6 VIVIENDAS, GARAJE, TRASTEROS Y PISCINA

C/ DEL MADROÑO 6
 PARCELA 11.3 - SECTOR PP S2-EL VIVERO
 Fuenlabrada (Madrid)



PLANTA SÓTANO

Fecha : 16 de Mayo de 2024



TIPOLOGÍA VIVIENDA: ÁTICO 1	
SUPERFICIES ÚTILES (m2)	
SALÓN COMEDOR	20,85
COCINA	8,00
VESTIBULO	3,75
DISTRIBUIDOR	2,21
HABITACIÓN 1	12,85
HABITACIÓN 2	10,67
HABITACIÓN 3	10,65
BAÑO 1	3,15
BAÑO 2	3,15
TENDEDERO	1,90
TERRAZA	28,10
M2 ÚTILES	105,28

SUPERFICIE CONSTRUIDA	139,86
SUPERFICIE TRASTERO	7,56
SUPERFICIE PLAZA GARAJE	25,61

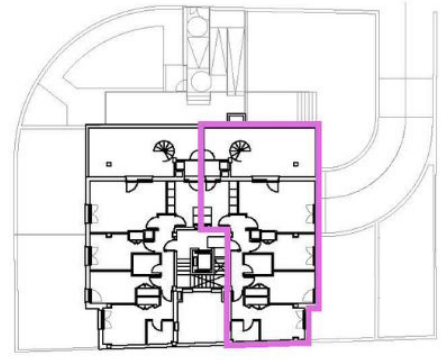

**EDIFICIO DE 6 VIVIENDAS,
GARAJE, TRASTEROS
Y PISCINA**

C/ DEL MADROÑO 6
PARCELA 11.3 - SECTOR PP S2-EL VIVERO
Fuenlabrada (Madrid)

0 1 2 3 4m

ÁTICO 1

Fecha : 16 de Mayo de 2024

Este documento tiene su propia gráfica, como los datos referidos a superficies tiene carácter de información más exacta contenida en la documentación técnica del edificio. Toda el muestreo que se muestra en esta plan, evaluado al día de obra, se ha adaptado a efectos meramente orientativos y decorativos.
*Los datos referidos a superficies, distribución y lindes son aproximados y pueden sufrir variaciones como consecuencia de exigencias comerciales, jurídicas, técnicas o de ejecución de proyecto.